

CGIL
BELLUNO

TRE SUSSIDI PER I LAVORATORI DELL'ARTIGIANATO VENETO

Il 2 maggio 2020 è stato sottoscritto il protocollo "Riaprire sicuri" tra le organizzazioni sindacali e le associazioni artigiane del Veneto. Si prevede l'erogazione, tramite l'EBAV, di tre prestazioni "Emergenza Covid-19" per sostenere il reddito dei lavoratori dell'artigianato. Le prestazioni vengono erogate alle famiglie dove ci sia almeno un lavoratore iscritto all'EBAV.

Se lavori nell'artigianato veneto informati anche sulle prestazioni straordinarie per l'Emergenza Covid-19 offerte dal fondo SANlinVENETO.

**CONTATTA
GLI SPORTELLI
EBAV CGIL**



Sostegno al reddito: SUSSIDIO € 250

1. Famiglia con due sospesi dal lavoro

Destinato ai nuclei familiari in cui **due componenti siano sospesi dal lavoro a seguito dell'Emergenza Covid-19**, nel periodo marzo-giugno 2020, a condizione che:

- uno dei due lavoratori, iscritto a EBAV, abbia beneficiato dell'Assegno Ordinario FSBA, e l'imponibile fiscale di una delle sue quattro buste paga di marzo, aprile, maggio e giugno 2020 **non superi i 300 euro**, a seguito della sospensione dal lavoro;
- l'altro componente abbia beneficiato di un ammortizzatore sociale Covid-19 (anche diverso dall'Assegno FSBA come la Cassa in Deroga e la Cassa Ordinaria) e una delle buste paga dei quattro mesi (marzo, aprile, maggio e giugno 2020) **sia a zero ore lavorate**.

2. Famiglia monoreddito con sospensione dal lavoro

Destinato ai nuclei familiari **monoreddito** con il lavoratore beneficiario dell'Assegno Ordinario FSBA nel periodo marzo-giugno 2020 e l'imponibile fiscale di una delle sue quattro buste paga (marzo, aprile, maggio e giugno 2020) **non superi i 300 euro**.



Sostegno ai genitori: SUSSIDIO € 250

Destinato alle famiglie che abbiano fatto ricorso al **congedo parentale speciale previsto dal Decreto Cura Italia** al fine di custodire i figli rimasti a casa in seguito alla chiusura delle scuole.

Il genitore iscritto all'EBAV che ha beneficiato del congedo, **deve aver usufruito di almeno 10 giorni** lavorativi di congedo tra marzo e giugno 2020.

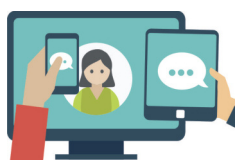

Sostegno alle famiglie per la didattica on line: SUSSIDIO € 100

Per le **famiglie con un componente iscritto all'EBAV** che sostengono spese per l'acquisto di strumenti o servizi utili alla didattica on line dei propri figli, alunni di scuole di ogni ordine e grado.

Il contributo è **una tantum** a rimborso delle spese di acquisto di computer, tablet, smartphone ecc. e/o per i costi legati ad un più intenso utilizzo della rete internet.

www.cgilbelluno.it

CGIL
BELLUNO